

# COMPTE RENDU D'ACTIVITE D'EXPLOITATION DE LA DECHETTERIE COMMUNAUTAIRE DE SAINT JEAN D'ILLAC 2022

Corinne ESPELETA

FEVRIER 2023



ENSEMBLE, MAÎTRISONS LA MATIÈRE.

# SOMMAIRE

- 1 - Localisation
- 2 - Moyens Humains
- 3 - Horaires
- 4 - Equipement
- 5 - Fréquentation
- 6 - Moyens de collecte
- 7 - Tonnages collectés
- 8 - Répartition par type de déchets
- 9 - Suivi ECODDS
- 10- Suivi des entreprises extérieures
- 11- Actions d'insertion
- 12- Suivi financier
- 13- Actions 2023



ENSEMBLE, MAÎTRISONS LA MATIÈRE.





# 1 - LOCALISATION

Envoyé en préfecture le 29/09/2023

Reçu en préfecture le 29/09/2023

Publié le

ID : 033-243301165-20230927-2023\_4\_15-DE



- La Communauté de communes JALLE-EAU BOURDE a confié à PÉNA ENVIRONNEMENT l'exploitation de la déchetterie communautaire de Saint-Jean-d'Ilac située :

**1551, avenue de Pierroton - 33127 Saint-Jean-d'Ilac**





# 2 - Moyens Humains

Envoyé en préfecture le 29/09/2023

Reçu en préfecture le 29/09/2023

Publié le



ID : 033-243301165-20230927-2023\_4\_15-DE

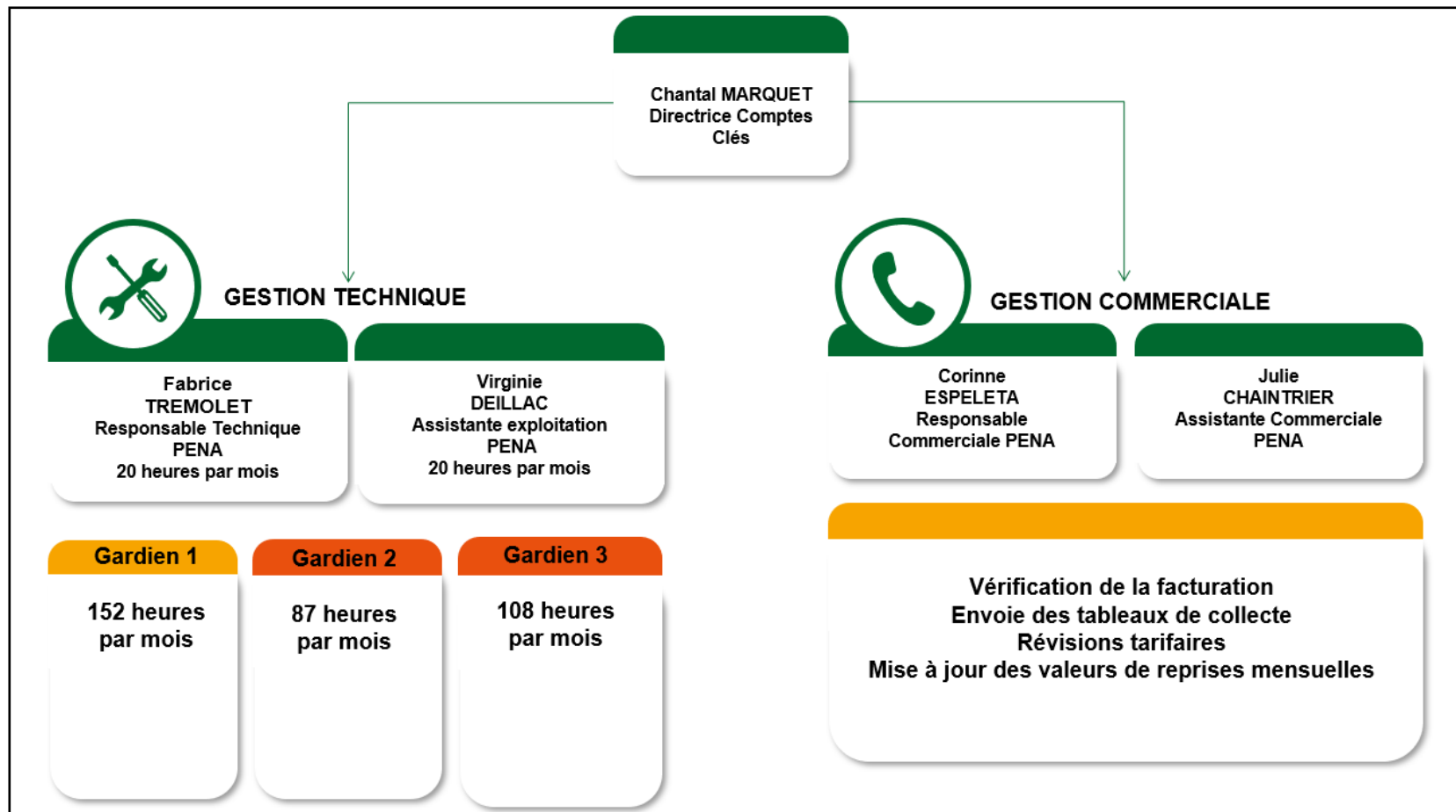



# 3 - HORAIRES

Envoyé en préfecture le 29/09/2023

Reçu en préfecture le 29/09/2023

Publié le

ID : 033-243301165-20230927-2023\_4\_15-DE



	Lundi	Mardi	Mercredi	Jeudi	Vendredi	Samedi	Dimanche
Matin	Fermée	Fermée	10h00-12h00	Fermée	Fermée	10h00-12h00	10h00-12h00
Après-Midi	14h00-18h00	14h00-18h00	14h00-18h00	14h00-18h00	14h00-18h00	14h00-18h00	14h00-18h00

- La déchetterie est ouverte au public 34 heures par semaine
- La déchetterie est fermée le 1<sup>ier</sup> janvier, le 1<sup>ier</sup> mai et le 25 décembre.



# 4 - EQUIPEMENTS

Envoyé en préfecture le 29/09/2023

Reçu en préfecture le 29/09/2023

Publié le

ID : 033-243301165-20230927-2023\_4\_15-DE



- La déchetterie de Saint-Jean-d'Illac est équipée comme suit :
  - 13 Bennes de 40 m<sup>3</sup> (9 bennes 40m<sup>3</sup> + 4 bennes tampon 40m<sup>3</sup>)
  - 2 Bennes de 15 m<sup>3</sup>
  - 1 citerne de 1,5 m<sup>3</sup> pour les huiles usagées de vidange
  - 1 armoire (contenance 2 futs 220l) pour les huiles alimentaires
  - 1 armoire de stockage pour les déchets dangereux
  - 1 conteneur maritime pour les DEEE
  - 2 Bornes de 4 m<sup>3</sup> pour les journaux magazines
  - 1 armoire de stockage pour les DASRI
  - 10 caisses 760l UN avec couvercle
  - 8 caissettes UN
  - 1 fût plastique 200l
  - 1 chargeuse pour les déchets verts
  - 1 matériel haute pression de nettoyage
  - 1 souffleuse pour le nettoyage

# 4 - EQUIPEMENTS

Envoyé en préfecture le 29/09/2023

Reçu en préfecture le 29/09/2023

Publié le

ID : 033-243301165-20230927-2023\_4\_15-DE



Bois, Tout venant, Déchets verts, Cartons, Ferrailles	Gravats	Borne journaux magazines	Armoire DMS	Borne DARSI
				
Conteneur DEEE	Cuve à huile	Caisse étanches ADR	Caissettes	Futs
				



# 5 - FREQUENTATION

Envoyé en préfecture le 29/09/2023  
Reçu en préfecture le 29/09/2023  
Publié le  
ID : 033-243301165-20230927-2023\_4\_15-DE

	Janvier	Février	Mars	Avril	Mai	Juin	Juillet	Août	Septembre	Octobre	Novembre	Décembre	Total
2018	2 641	2 347	2 847	4 287	4 411	4 226	3 872	4 017	3 998	4 039	4 049	3 599	44 333
2019	3 471	4 208	4 080	3 369	4 044	4 193	3 870	4 200	4 532	4 434	3 643	3 882	47 926
2020	3 687	3 302	1 625	0	5 176	5 394	4 584	4 701	4 411	4 566	4 562	2 948	44 956
2021	3 179	3 515	4 366	4 957	4 006	4 410	4 830	5 270	4 096	5 218	4 772	4 579	53 198
2022	3 715	3 541	4 703	4 878	5 324	4 861	4 825	4 859	4 755	5 259	4 115	3 919	54 754

### Suivi des entrées 2018-2019-2020-2021-2022

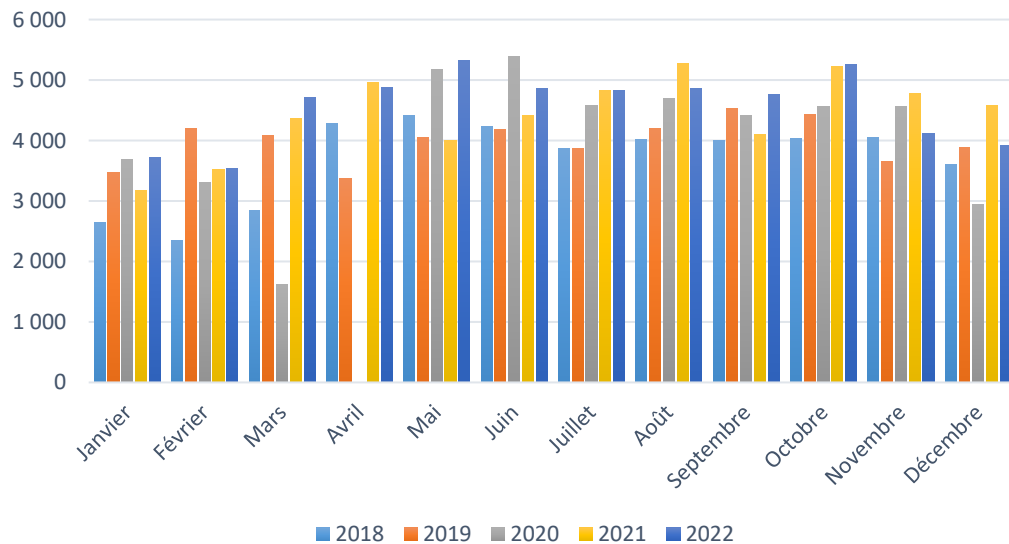





# 6 – MOYENS DE COLLECTE

Envoyé en préfecture le 29/09/2023

Reçu en préfecture le 29/09/2023

Publié le

ID : 033-243301165-20230927-2023\_4\_15-DE



**Camion ampliroll avec caisson  
40 m3**



**Camion ampliroll équipé d'un  
grappin**



**Véhicule plateau  
19 T**



# 7 – TONNAGES COLLECTÉS

Envoyé en préfecture le 29/09/2023

Reçu en préfecture le 29/09/2023

Publié le

S<sup>2</sup>LO

ID : 033-243301165-20230927-2023\_4\_15-DE

Type de déchets	Tonnages 2018	Tonnages 2019	Tonnages 2020	Tonnages 2021	Tonnages 2022	Evolution 2020-2022
Bois	291,77	284,30	300,17	362,76	372,55	2,6%
Tout venant	1 160,59	1 395,77	1 511,71	1 033,97	1270,165	18,6%
Déchets verts	1 892,04	2 309,57	2 079,26	2 004,53	1894,921	-5,8%
Gravats	684,02	659,75	655,06	693,86	650,07	-6,7%
Cartons	112,35	103,71	87,90	113,82	104,600	-8,8%
Ferrailles	135,44	135,99	164,80	116,73	67,640	-72,6%
Déchets recyclables	7,72	4,30	2,53	1,08	0	
Verre	69,35	86,28	70,02	88,01	32,860	-167,8%
Pneus	2,58	0,00	0,00	0,00	0,020	100,0%
DMS	28,76	27,07	20,79	25,65	32,177	20,3%
Huile de vidange	4,00	3,51	5,13	5,49	5,400	-1,7%
Huile végétales	0,60	1,09	1,35	1,22	0,904	-34,4%
Batteries	0,24	0,04	0,00	0,00	0	100,0%
Piles	0,95	0,79	0,75	1,10	0,742	-48,0%
Médicaments	0,16	0,10	0,07	0,14	0,133	-6,8%
Peintures	18,82	21,69	8,77	15,05	9,046	-66,3%
<b>TOTAL</b>	<b>4 409,39</b>	<b>5 033,97</b>	<b>4 908,30</b>	<b>4 463,40</b>	<b>4 441,23</b>	<b>-0,5%</b>



# 8 – REPARTITION PAR CATEGORIES

Envoyé en préfecture le 29/09/2023  
Reçu en préfecture le 29/09/2023  
Publié le  
ID : 033-243301165-20230927-2023\_4\_15-DE

### Tonnage 2022 déchets non dangereux

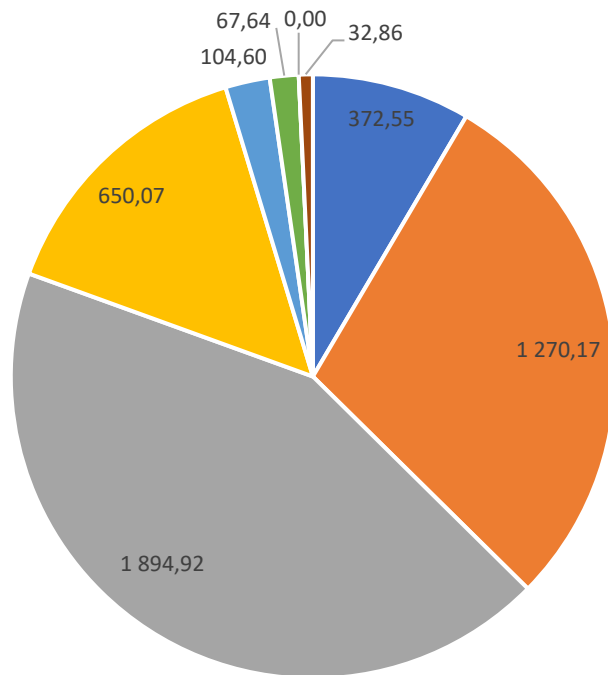

- Bois
- Tout venant
- Déchets verts
- Gravats
- Cartons
- Ferrailles
- Déchets recyclables
- Verre



# 8 – REPARTITION PAR CATEGORIES DE DECHETS

Envoyé en préfecture le 29/09/2023  
Reçu en préfecture le 29/09/2023  
Publié le  
ID : 033-243301165-20230927-2023\_4\_15-DE

## Tonnage 2022 déchets dangereux

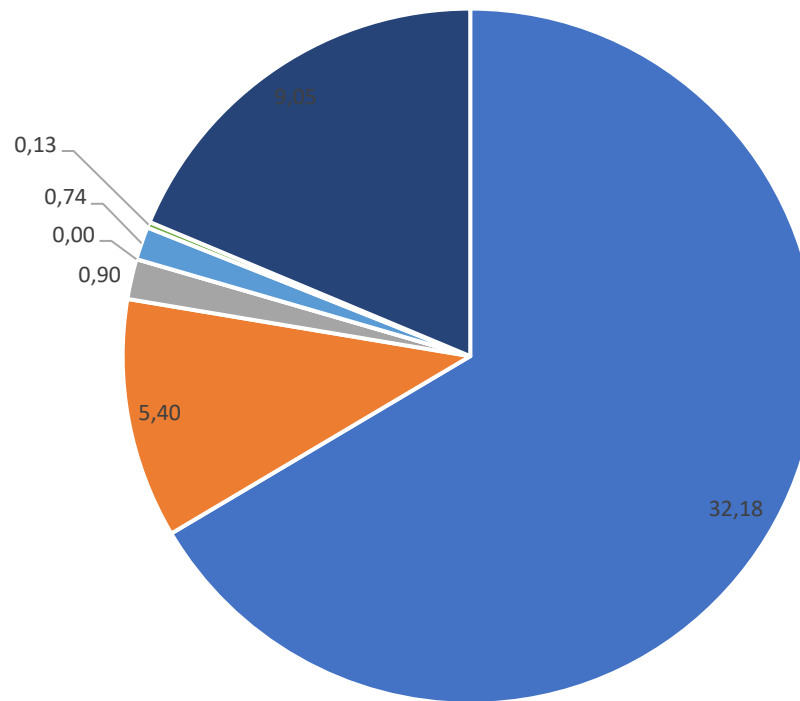

■ DMS ■ Huile de vidange ■ Huile végétales ■ Batteries ■ Piles ■ Médicaments ■ Peintures





# 9 – Suivi ECODDS

Envoyé en préfecture le 29/09/2023

Reçu en préfecture le 29/09/2023

Publié le



ID : 033-243301165-20230927-2023\_4\_15-DE

## Démarrage du contrat en DECEMBRE 2019

Type de déchets	Tonnages 2019	Tonnages 2020	Tonnages 2021	Tonnages 2022
01-Pateux et solides inflammables EcoDDS	0,341	5,267	2,311	13,758
03-Aerosols EcoDDS		0,04	0	0,01
04-Autres DDS Liquides EcoDDS	0,009	0,029	0	0,004
05-Phytosanitaires et biocides EcoDDS		0,085	0	0,041
06-Filtres a Huile EcoDDS		0,076	0	
09-Combustants EcoDDS		0,046	0	
12-Bidons vides de combustibles de chauffage EcoDDS	0,031	0,299	0,2	0,419
<b>Total</b>	<b>0,381</b>	<b>5,595</b>	<b>2,511</b>	<b>14,181</b>



# 10 – Suivi des entreprises extérieures

Envoyé en préfecture le 29/09/2023

Reçu en préfecture le 29/09/2023

Publié le



ID : 033-243301165-20230927-2023\_4\_15-DE

Mois	Janvier	Février	Mars	Avril	Mai	Juin	Juillet	Août	Septembre	Octobre	Novembre	Décembre	Total	Moyenne mensuelle
<b>Nombre d'entreprises 2019</b>	22	20	15	17	18	19	24	12	14	18	13	10	<b>202</b>	<b>17</b>
<b>Nombre d'entreprises 2020</b>	10	10	11	0	8	23	30	12	8	13	9	24	<b>360</b>	<b>30</b>
<b>Nombre d'entreprises 2021</b>	19	24	20	17	20	57	20	45	76	57	20	27	<b>402</b>	<b>34</b>
<b>Nombre d'entreprises 2022</b>	23	17	22	14	17	20	18	15	24	25	32	29	<b>256</b>	<b>21</b>

Nombre d'entreprise 2019 -2020-2021-2022

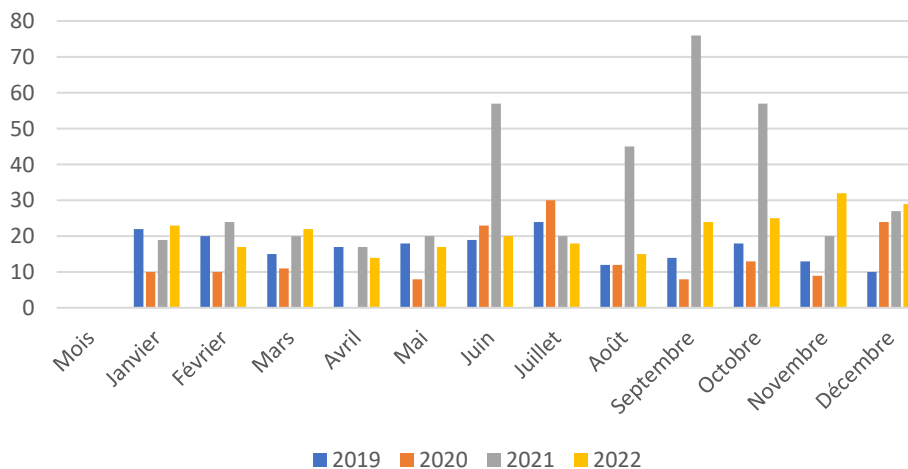

# 11 - Actions d'insertion

Le Groupe PÉNA met en œuvre des actions avec différents organismes pour dynamiser l'emploi solidaire dans le cadre de marchés publics.

Le Groupe PÉNA utilise du personnel en insertion pour ses sites d'exploitation et ses contrats clients.  
Pour nos prestations nous faisons appel à du personnel éloigné de l'emploi, rencontrant des difficultés sociales et professionnelles particulières.

Bilan 2022  
Insertion



x 4  
6 296h



Nous avons également développé un partenariat avec une entreprise adaptée, Léa Services, pour l'emploi de travailleurs handicapés, dans le cadre de missions spécifiques.



# 12 – Suivi financier

Envoyé en préfecture le 29/09/2023

Reçu en préfecture le 29/09/2023

Publié le



ID : 033-243301165-20230927-2023\_4\_15-DE

	Montant	Rachat matière
Année 2021	607 637 €	12 792 €
Année 2022	706 182 €	8 763 €
Nouveau marché 01/06/2022	445 241 €	3 377 €
Avoir marché 2018	25 209 €	





# 13 – ACTIONS 2023

Envoyé en préfecture le 29/09/2023

Reçu en préfecture le 29/09/2023

Publié le

ID : 033-243301165-20230927-2023\_4\_15-DE



## Nous poursuivons les actions lancées en 2022

- ✓ **Suivi des tonnages de tout-venant par rapport à la clause incitative**
- ✓ **Suivi des entreprises qui fréquentent la déchetterie**
- ✓ **Mise en place avec la CDC de la REP ECOMAISON pour le tri des couettes et la REP ECOLOGIC pour le tri des articles de sport,**
- ✓ **Relance ECODDS pour formation au tri + réapprovisionnement des contenants volés**